



# Bancada de ensayos de impacto

Boadilla del Monte, España / 2022

Tipología estructural  
Características  
Propiedad  
Cliente  
Alcance

Cimentación  
Cálculo de la cimentación perteneciente a una bancada de ensayos de impacto (cargas dinámicas)  
Universidad Pontificia de Comillas  
FERROVIAL Construcción  
proyecto de construcción

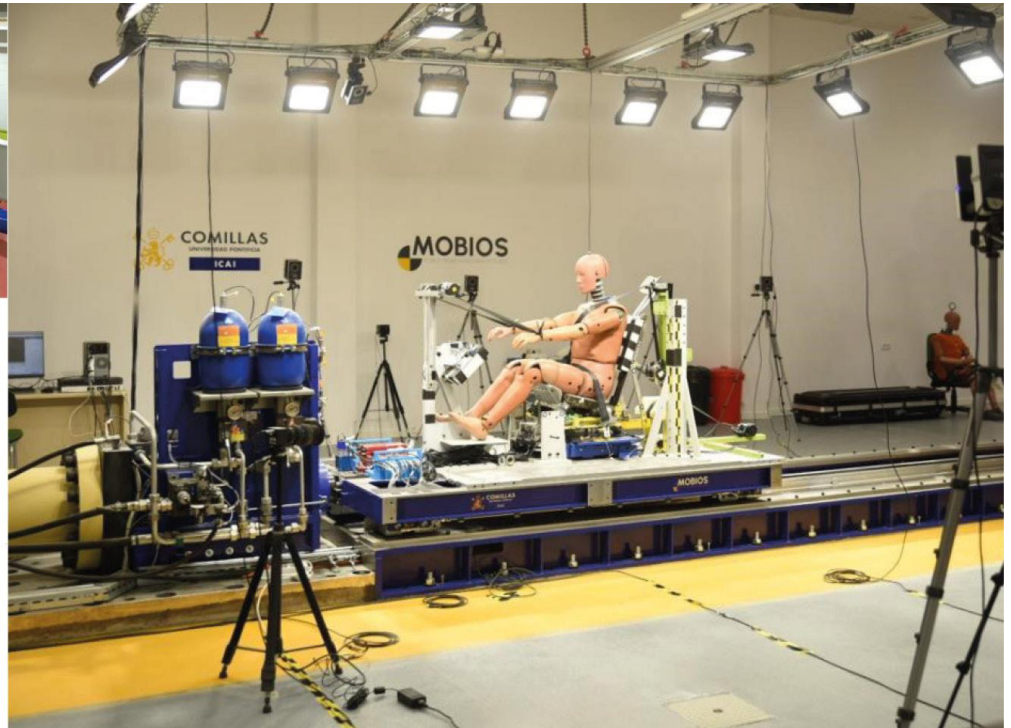
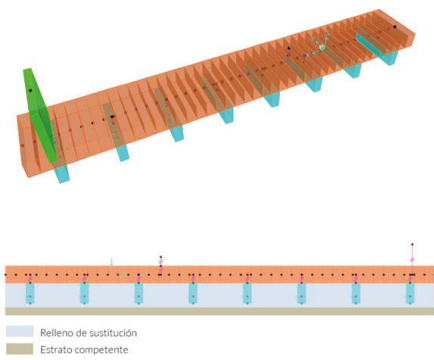

Diseño de la cimentación de la bancada de ensayos de impacto del proyecto MOBIOS Lab (Laboratorio de Movilidad, Biomecánica y Salud) instalación, única en Europa, en la que se investiga sobre biomecánica de lesiones del deporte y de la movilidad, con un diseño integrador para establecer sinergias entre movilidad, biomecánica, ingeniería biomédica, biotecnología y salud



C/ Barquillo 23, 2º | 28004 Madrid | España  
T. (+34) 917 014 460 | F. (+34) 915 327 864  
[www.fhecor.com](http://www.fhecor.com) | [fhecor@fhecor.es](mailto:fhecor@fhecor.es)